

# **Implementierung eines M2M Back-end Servers**

**Klaus-Dieter Walter  
SSV Embedded Systems  
Heisterbergallee 72  
D-30453 Hannover  
[www.ssv-embedded.de](http://www.ssv-embedded.de)  
[kdw@ist1.de](mailto:kdw@ist1.de)**

## Wer ist SSV Embedded Systems?

- **SSV Embedded Systems** ist ein eigenständiger Geschäftsbereich der SSV Software Systems GmbH mit den Produktsegmenten Single Board Computer, Industrial Terminals und Industrial Communication.

## Wer ist Klaus-Dieter Walter?

- In den letzten 10 Jahren habe ich mich überwiegend mit Problemlösungen in der industriellen Kommunikation beschäftigt ...

Klaus-D. Walter

**Embedded Internet in der Industrieautomation**

Einsatz von Internet- und Intranet-Technologien

Hüthig

PRAXIS

## Struktur einer M2M-Anwendung ...

- Eine M2M-Anwendung beinhaltet die drei Kernkomponenten **M2M Device**, **Kommunikationsnetzwerk** und **Back-end Server** ...

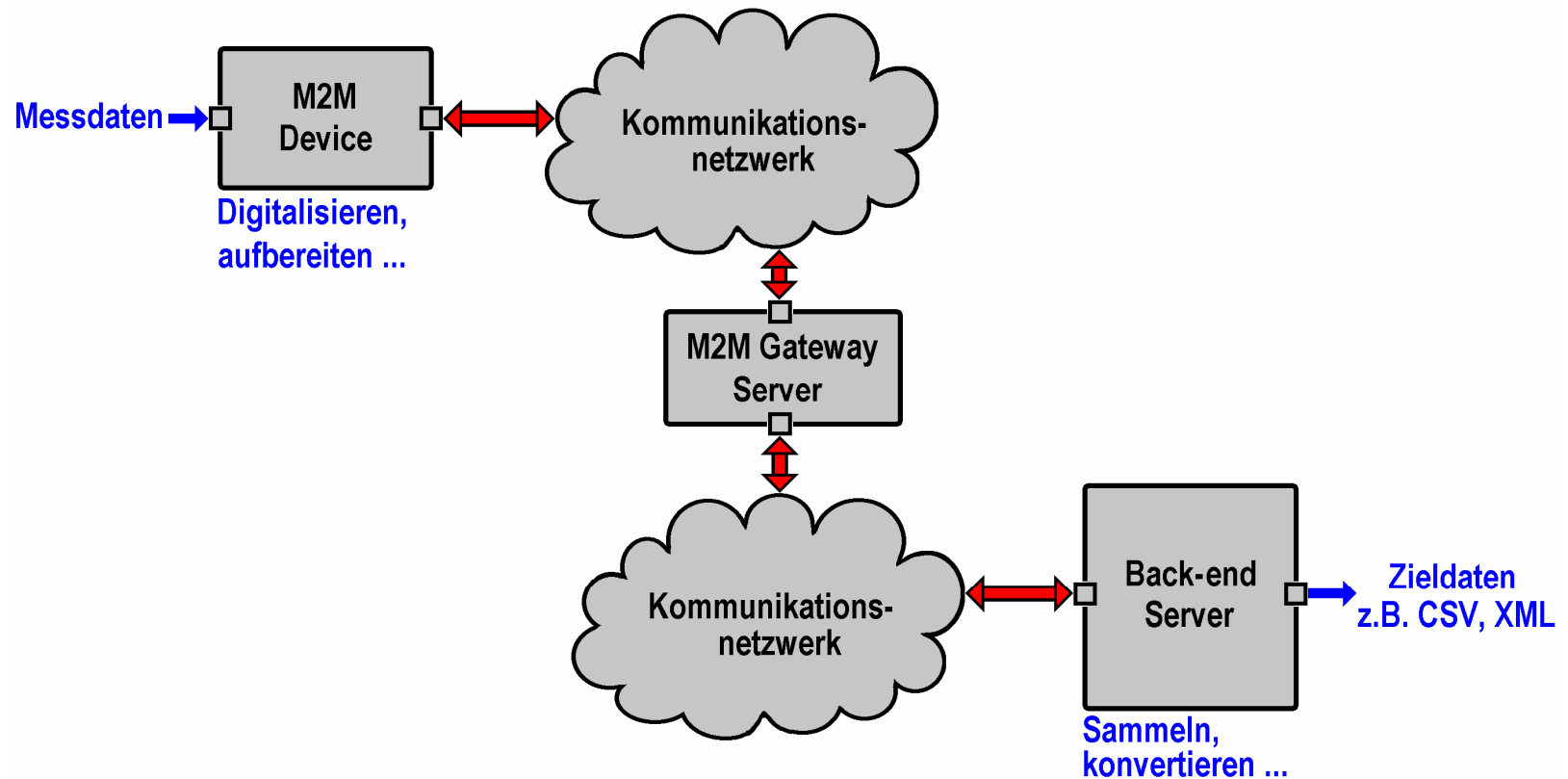

## Struktur einer M2M-Anwendung ...

- Eine M2M Device nimmt Daten aus der Umgebung auf, bereitet sie auf und leitet die Daten über das Kommunikationsnetzwerk an den Back-end Server.

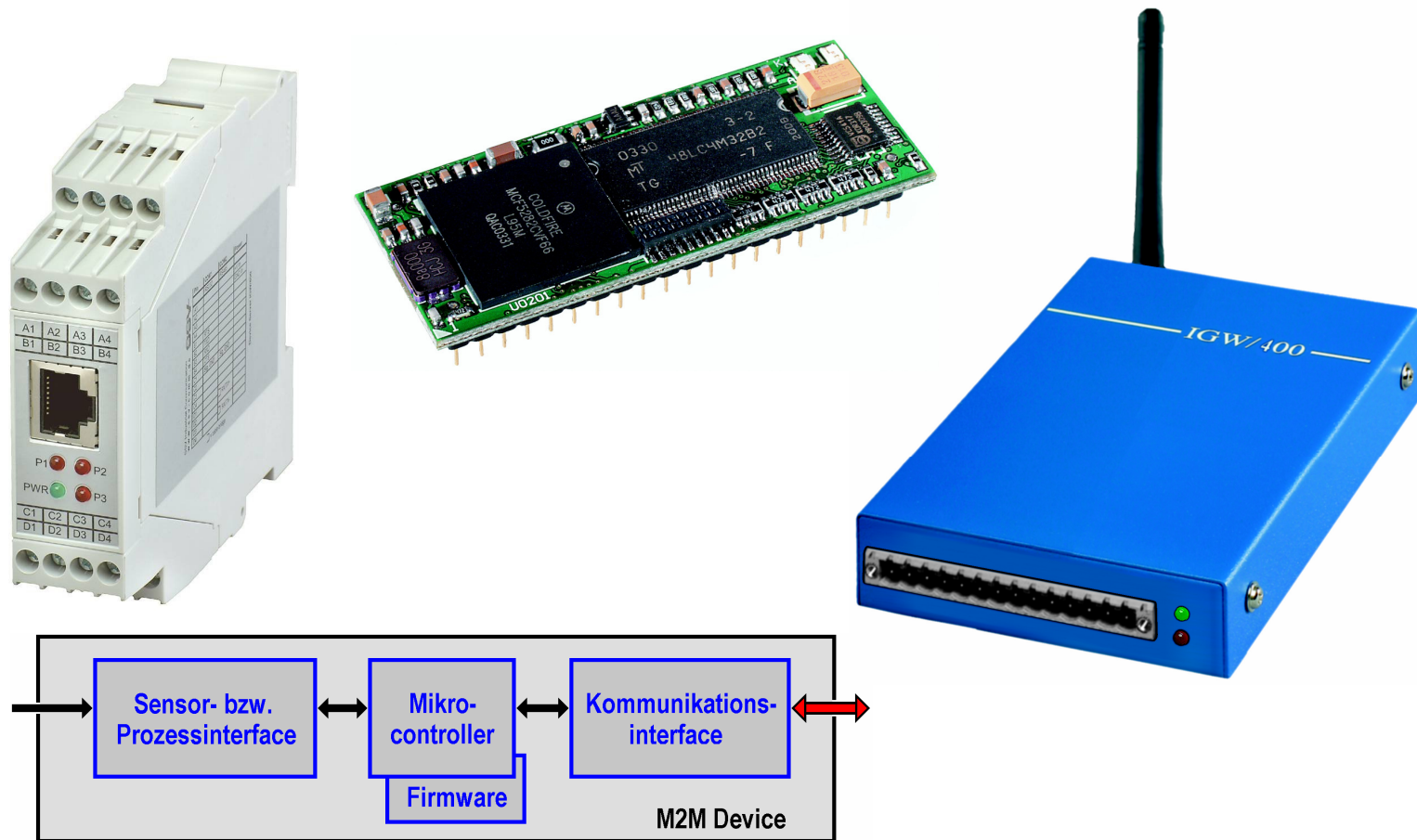

## Struktur einer M2M-Anwendung ...

- Das Kommunikationsnetzwerk muss nicht zwingend eine GSM/GPRS-Verbindung sein. Es sind auch andere Übertragungswege denkbar ...

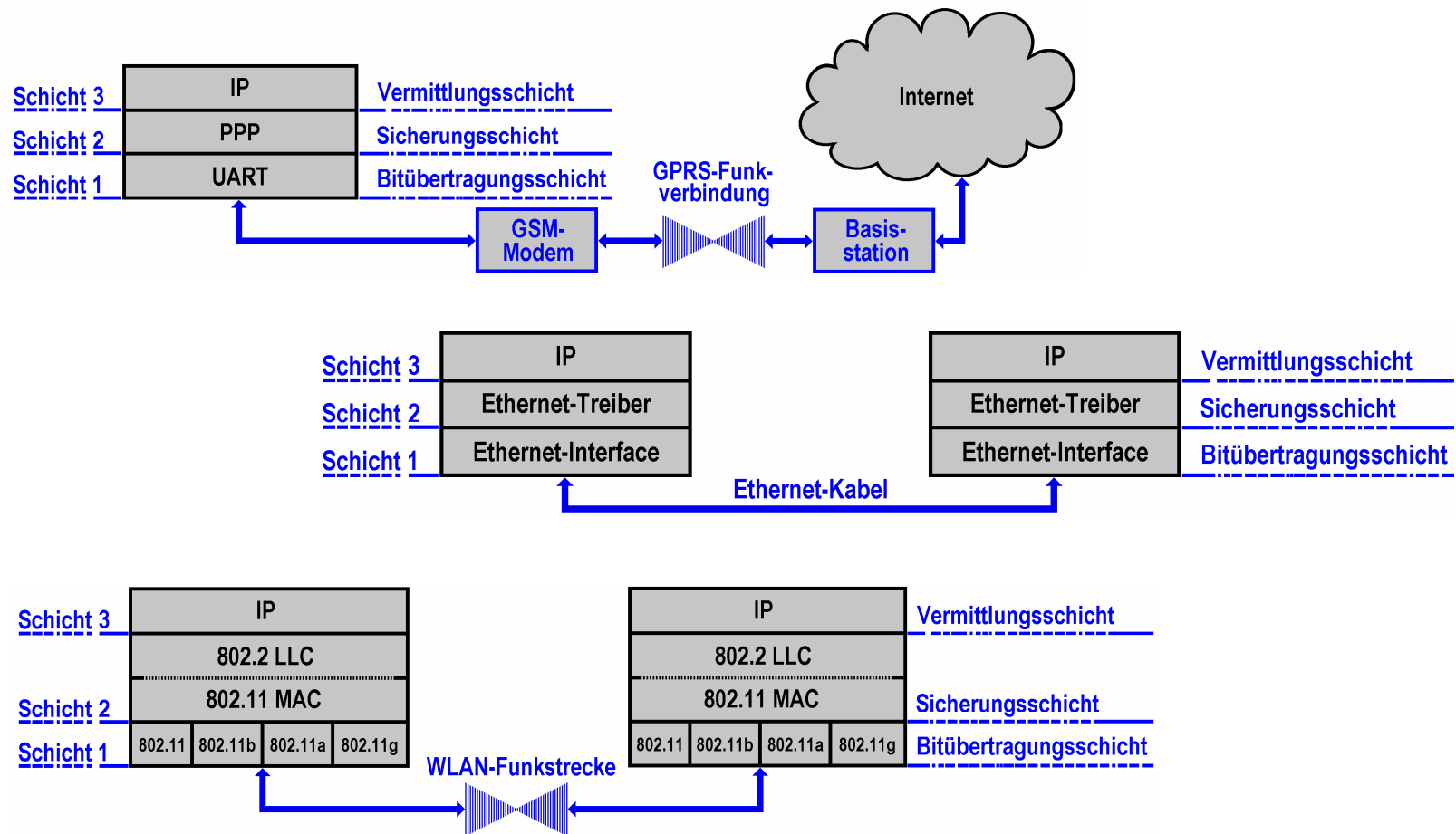

## Der Back-end Server ...

- Ein Back-end Server benötigt min. zwei logische Schnittstellen: 1. das M2M-Interface und 2. eine IT-Schnittstelle, die auch zur Konfiguration dient ...

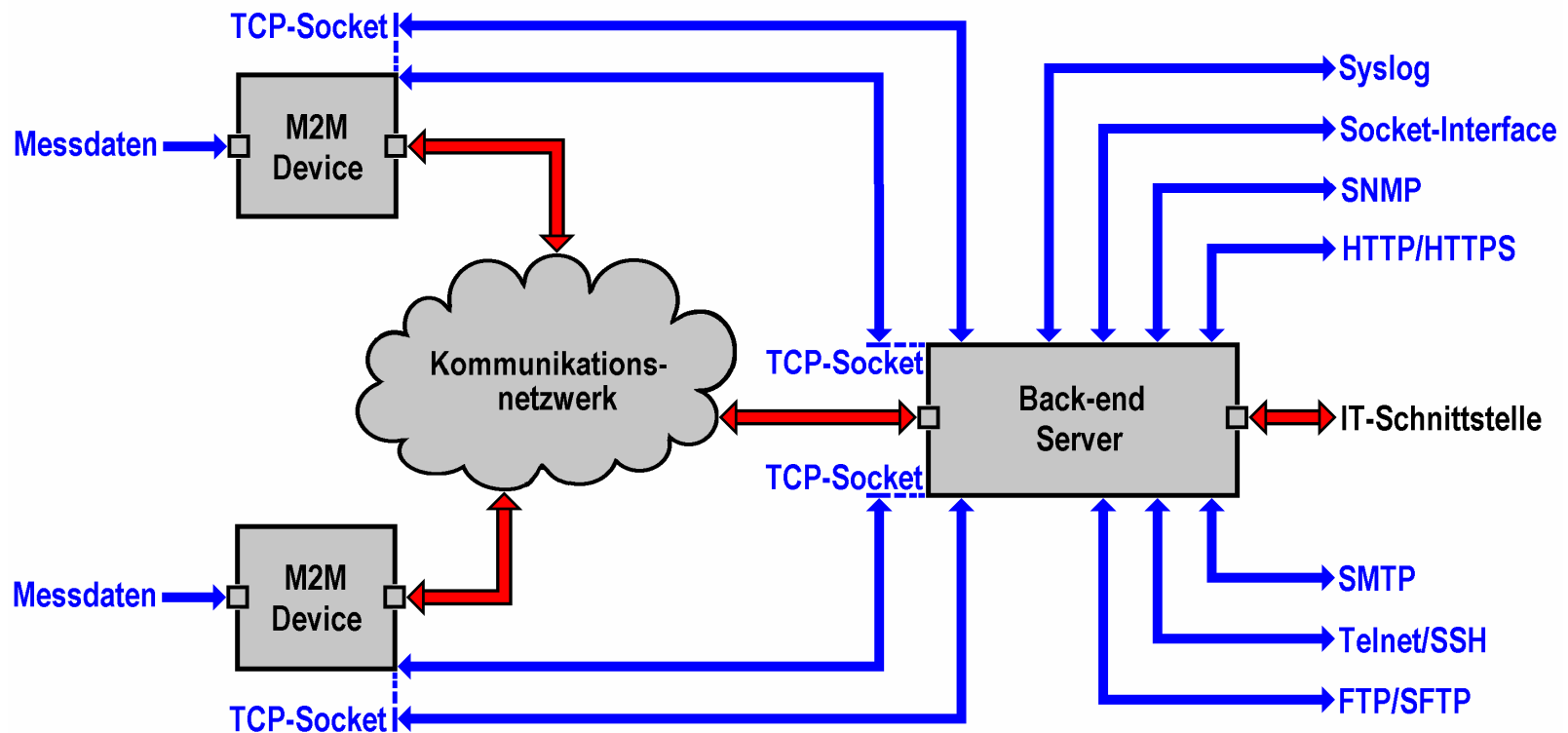

## Der Back-end Server ...

- Der Back-end Server muss die von den M2M Devices erhaltenen Daten mit Hilfe geeigneter Datenbankfunktionen zwischenspeichern ...

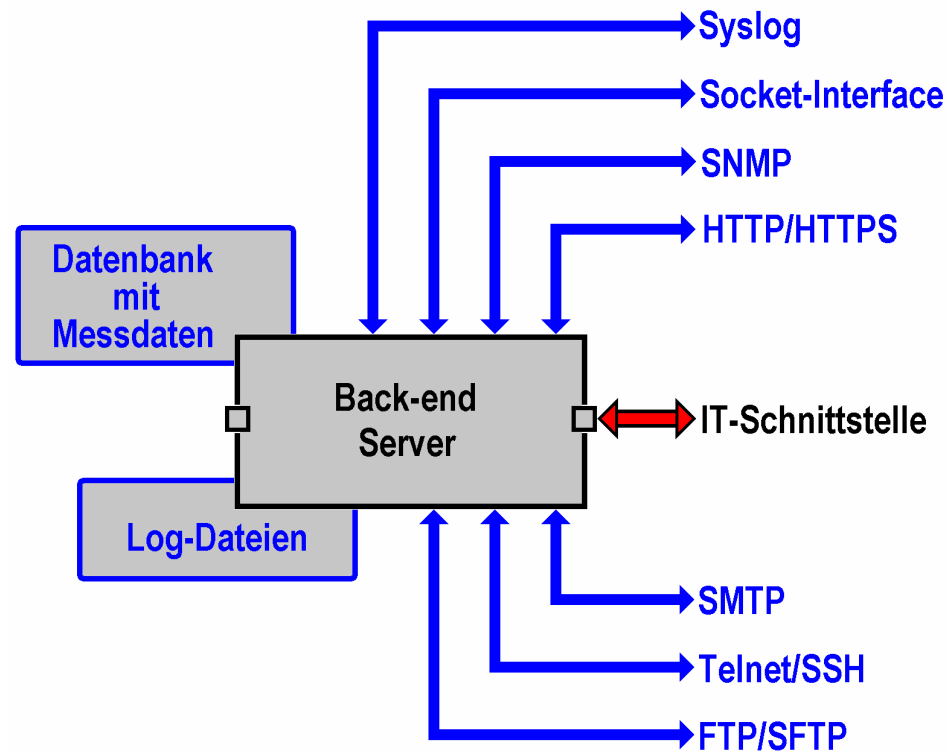

- Neben einer SQL-Datenbank (für komplexe Daten) eignet sich auch ein Syslog zur Speicherung der (Log-) Daten ...

## Der Back-end Server ...

- In der IT-Welt findet man zur Realisierung der Datenbankfunktionen das Dreiergespann Apache, mySQL und PHP ...

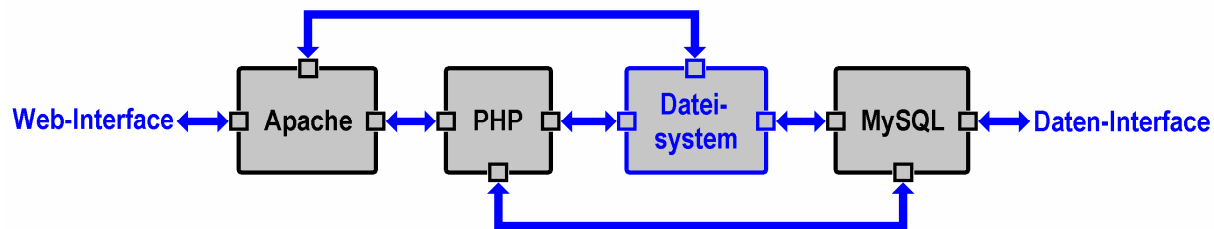

Apache= Webserver

mySQL= SQL-Datenbankmanager

PHP= Skriptsprache, besonders für Webinterface geeignet

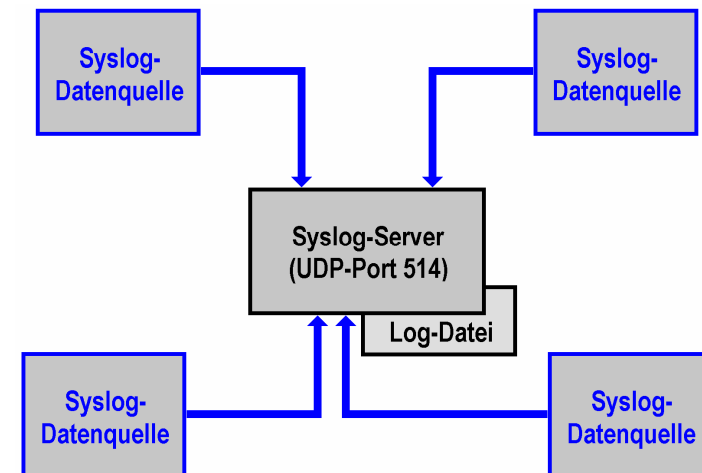

- Ein Syslog-Server gehört praktisch zu jedem Unix-Betriebssystem. Als besonders geeignet hat sich der Syslog-NG erwiesen ...

## Com/PC als Beispiel ...

- Der Com/PC ist ein Kommunikationsserver für industrielle Umgebungen. Er arbeitet ohne jegliche mechanische Verschleißteile ...

- 500 MHz oder 1,1 GHz x86 CPU
- 256 oder 512 MBytes RAM
- CompactFlash als Bootlaufwerk ...
- ... Aufteilung in Read-only und R/W
- Bis zu 10 x RS232 / RS422 / RS485
- 4 x USB
- 2 x Mini PCI (1 x für IEEE 802.11 WLAN)
- 1 x 10 / 100 / 1000 Mbps Ethernet LAN
- 1 x 10 / 100 Mbps Ethernet LAN
- VGA / KBD / Mouse Interface
- Lüfterloser Betrieb / Wandmontage ...

## Einige Eigenschaften ...

- Die Management-Schnittstelle des M2M Back-end Server basiert auf einem Web-basierten Interface ...

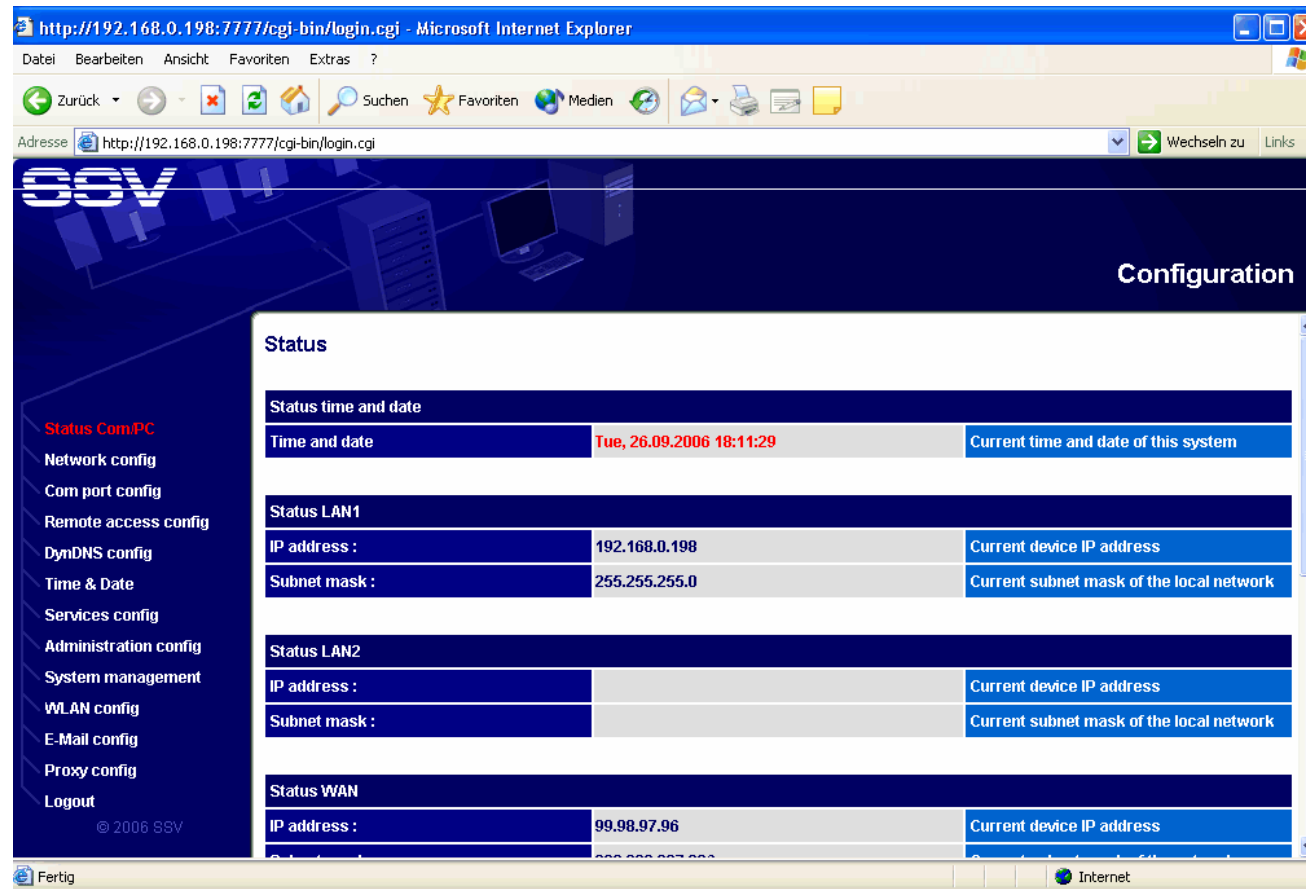

Status		
<b>Status time and date</b>		
Time and date	Tue, 26.09.2006 18:11:29	Current time and date of this system
<b>Status LAN1</b>		
IP address :	192.168.0.198	Current device IP address
Subnet mask :	255.255.255.0	Current subnet mask of the local network
<b>Status LAN2</b>		
IP address :		Current device IP address
Subnet mask :		Current subnet mask of the local network
<b>Status WAN</b>		
IP address :	99.98.97.96	Current device IP address

## Einige Eigenschaften: Dienste ...

- Die einzelnen Dienste der IT-Schnittstelle können an die Gegebenheiten angepasst werden (z.B. Apache / mySQL / PHP und/oder Syslog-Server) ...

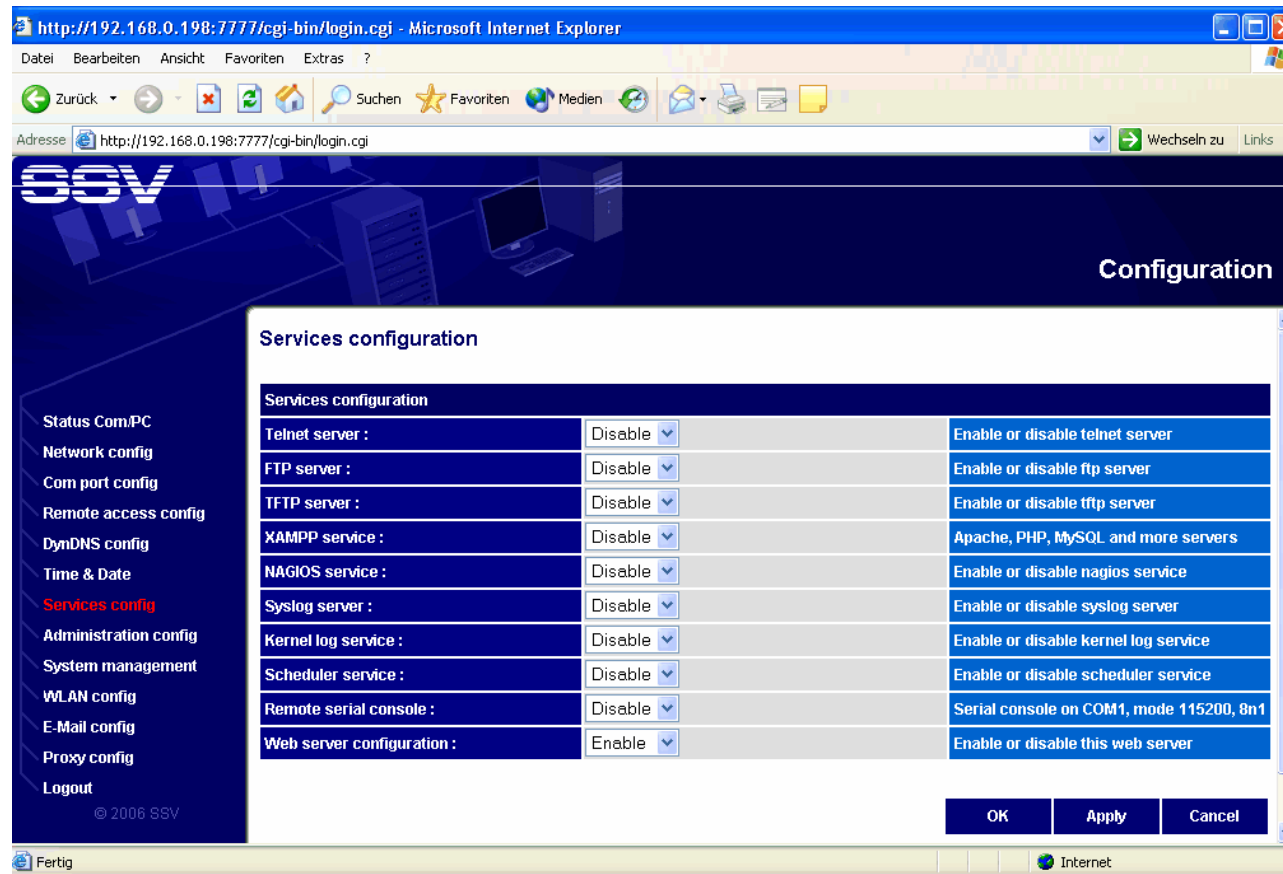

Services configuration		
Telnet server :	Disable	Enable or disable telnet server
FTP server :	Disable	Enable or disable ftp server
TFTP server :	Disable	Enable or disable tftp server
XAMPP service :	Disable	Apache, PHP, MySQL and more servers
NAGIOS service :	Disable	Enable or disable nagios service
Syslog server :	Disable	Enable or disable syslog server
Kernel log service :	Disable	Enable or disable kernel log service
Scheduler service :	Disable	Enable or disable scheduler service
Remote serial console :	Disable	Serial console on COM1, mode 115200, 8n1
Web server configuration :	Enable	Enable or disable this web server

At the bottom of the configuration area, there are three buttons: "OK", "Apply", and "Cancel". The status bar at the bottom of the browser window shows "Fertig" and "Internet".

## Einige Eigenschaften: Uhrzeit ...

- Die von den M2M Devices erhaltenen Daten müssen mit einem Zeitstempel versehen werden. Die Uhrzeit muss sich automatisch synchronisieren ...

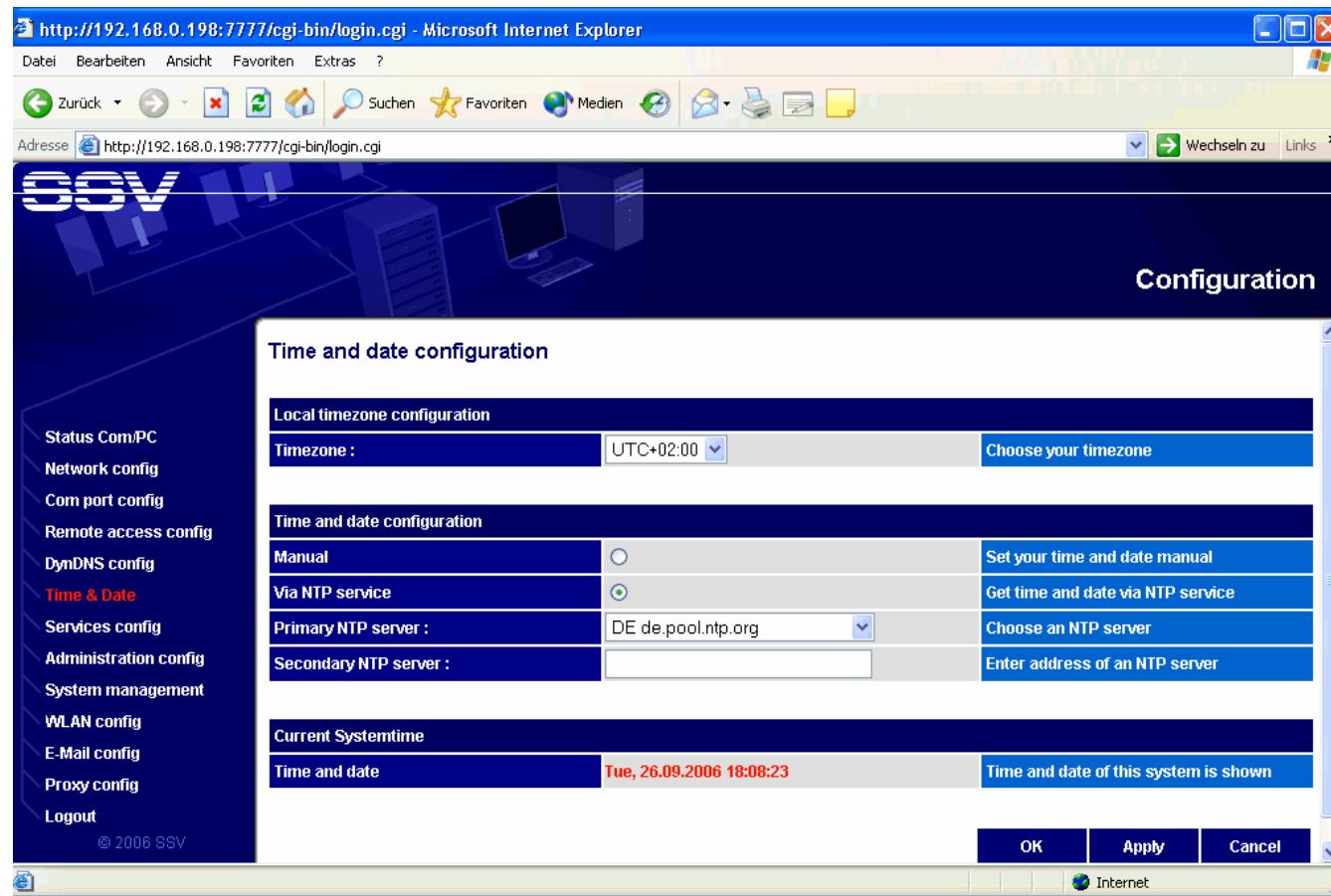

## Einige Eigenschaften: Internet-Einwahl ...

- Trotz temporärer IP-Adresse soll ein Back-end Server in einigen Fällen per Internet erreichbar sein. Dafür wird u.a. DynDNS benutzt ...

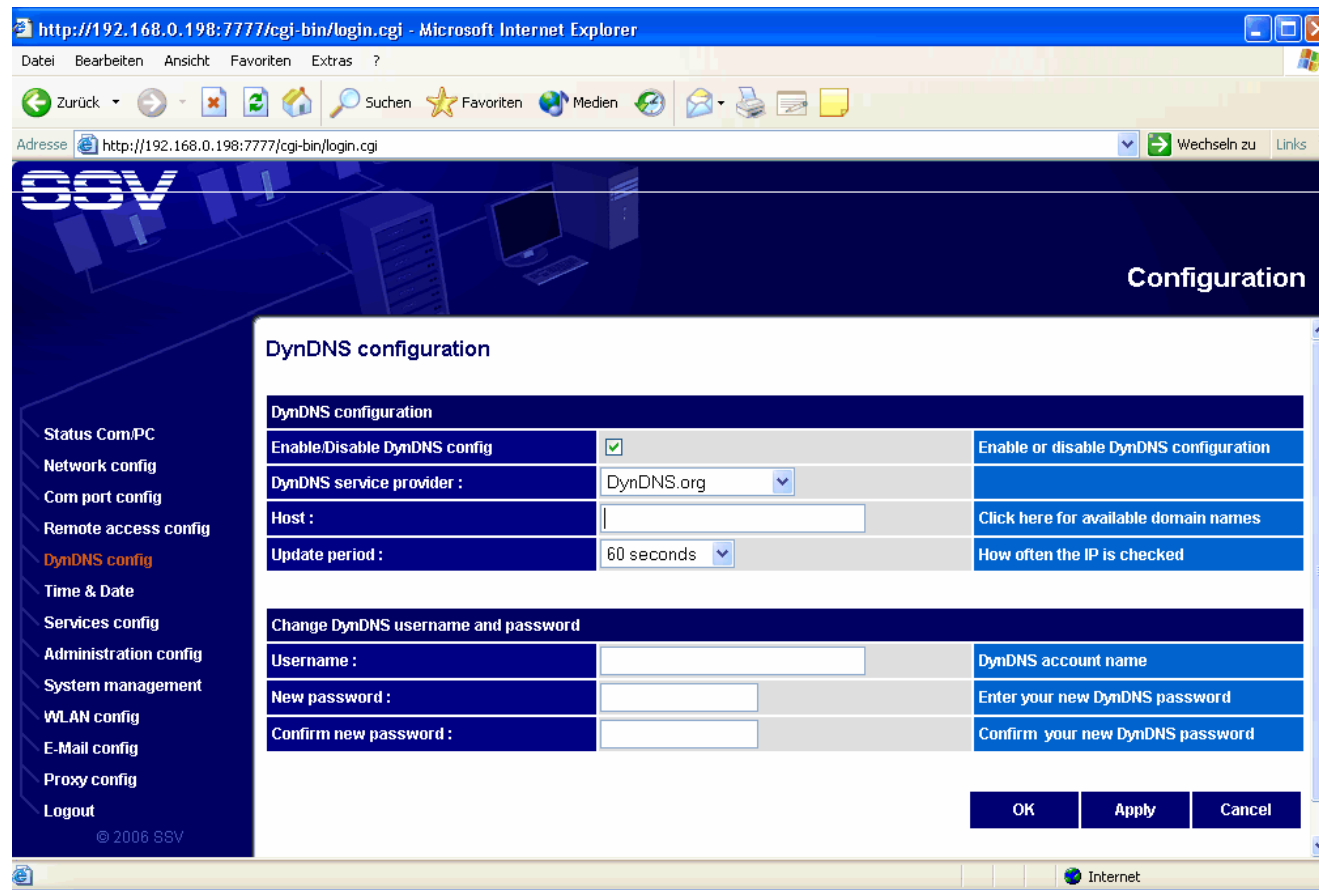

## Einige Eigenschaften: Proxy-Funktionen ...

- In einigen Anwendungen ist der Zugriff auf Webserver in den M2M Devices gefordert. Der Back-end Server arbeitet dann als (Reverse) Proxy ...

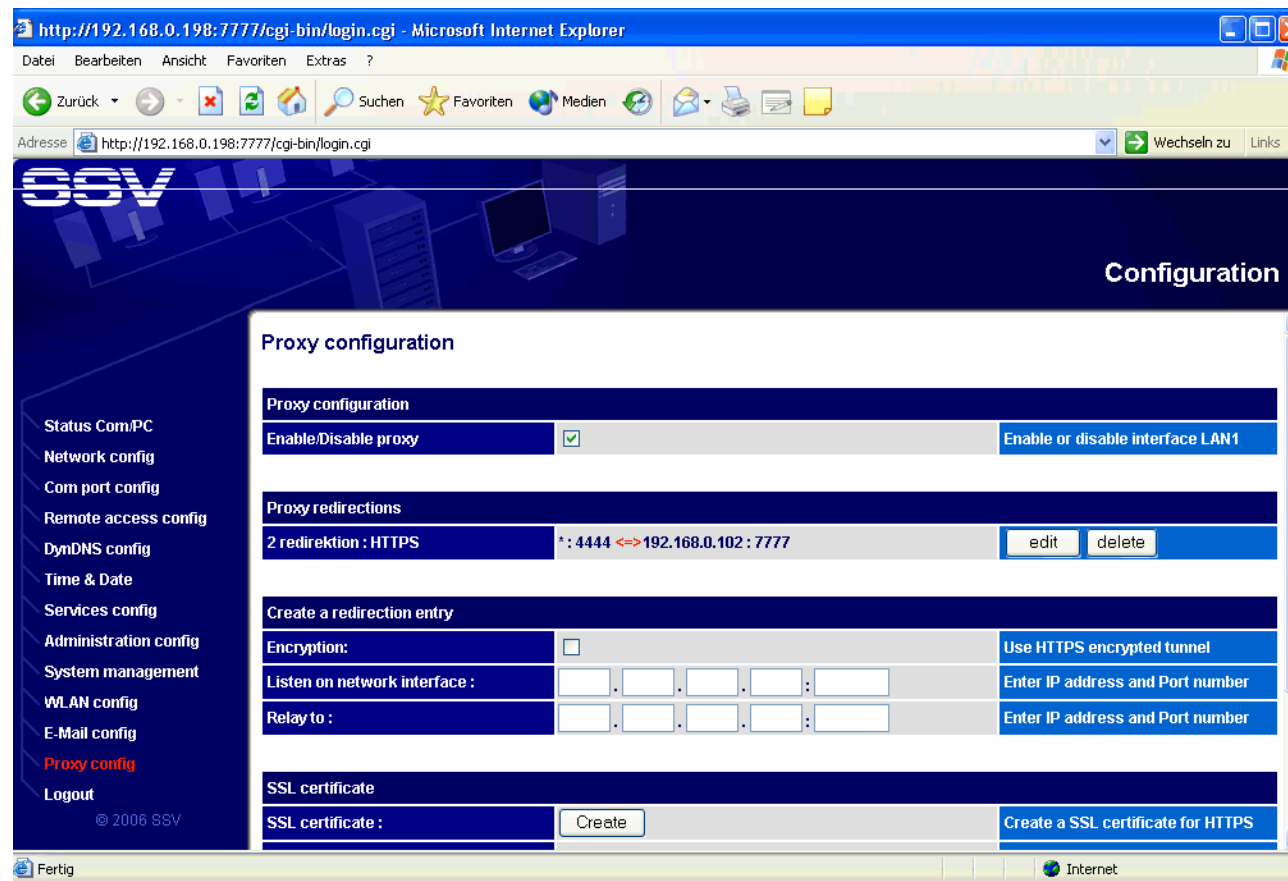

## Einige Eigenschaften: E-Mail Notification ...

- In verschiedenen Situationen ist eine automatische Benachrichtigung des zuständigen Personals erforderlich ...

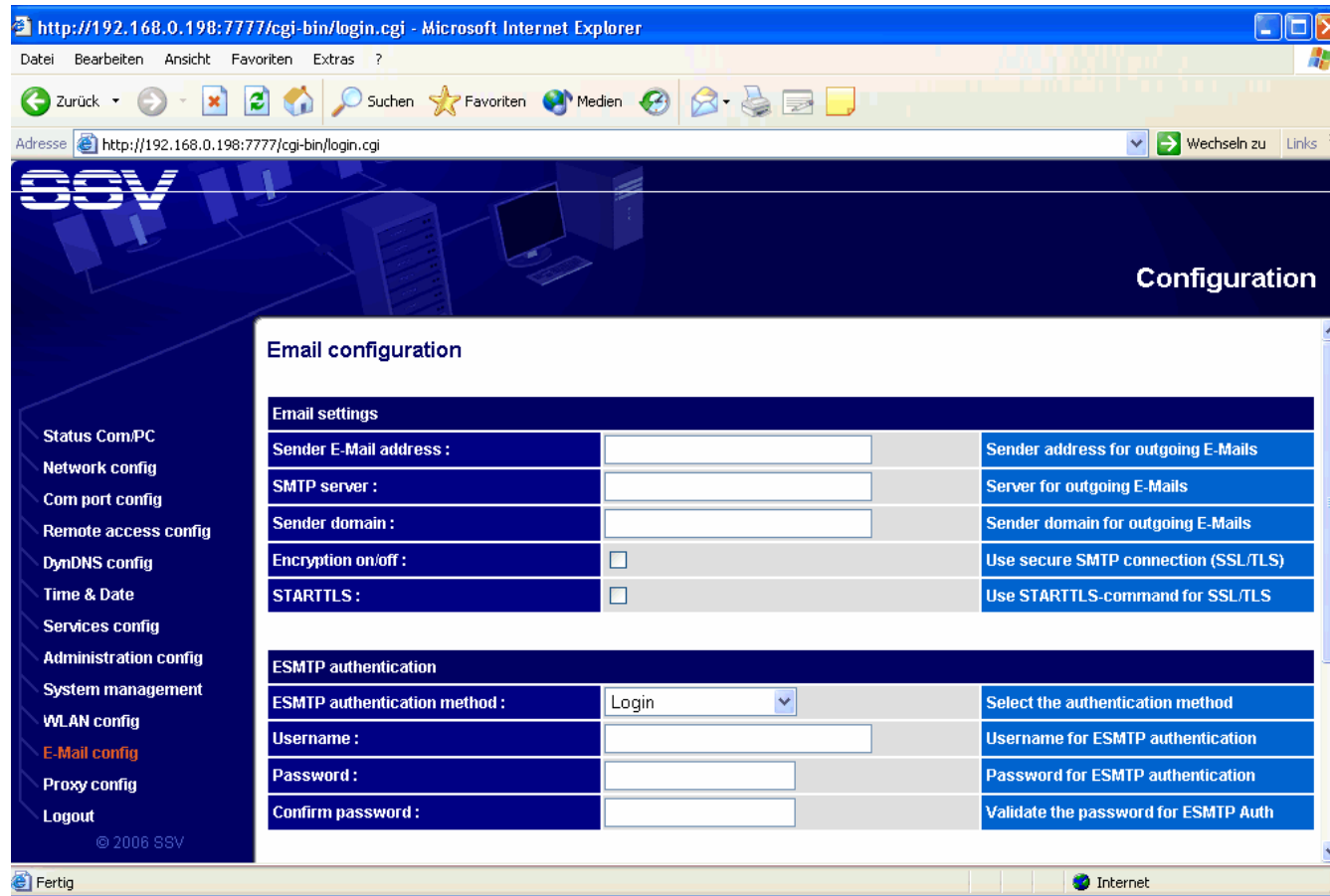

Email settings		
Sender E-Mail address :	<input type="text"/>	Sender address for outgoing E-Mails
SMTP server :	<input type="text"/>	Server for outgoing E-Mails
Sender domain :	<input type="text"/>	Sender domain for outgoing E-Mails
Encryption on/off :	<input type="checkbox"/>	Use secure SMTP connection (SSL/TLS)
STARTTLS :	<input type="checkbox"/>	Use STARTTLS-command for SSL/TLS

ESMTP authentication		
ESMTP authentication method :	Login	Select the authentication method
Username :	<input type="text"/>	Username for ESMTP authentication
Password :	<input type="password"/>	Password for ESMTP authentication
Confirm password :	<input type="password"/>	Validate the password for ESMTP Auth

The left sidebar contains a navigation menu with the following items: Status Com/PC, Network config, Com port config, Remote access config, DynDNS config, Time & Date, Services config, Administration config, System management, WLAN config, E-Mail config (highlighted), Proxy config, and Logout. The footer of the page shows "© 2006 SSV".

## Zusammenfassung ...

---

- Die drei Kernkomponenten: M2M Device, Netzwerk, Back-end Server
- Der Back-end Server ist der Datenintegrationspunkt
- Es gibt verschiedene Kommunikationswege (nicht nur GSM/GPRS)
- Ein Back-end Server besitzt zwei wichtige logische Schnittstellen ...
  - ... Das M2M-Interface
  - ... Die IT-Schnittstelle
  - ... Realisierung der Datenbank- und Datenlogging-Funktionen
  - ... Ausgewählte Eigenschaften einer Beispiel-Implementierung

---

**Vielen Dank für Ihre Aufmerksamkeit ...**